



# CAMPUS D'ESTIU 2024

CLUB TENNIS DE LA SALUT



# CAMPUS D'ESTIU 2024 CONTINGUTS



1. Qui som?
2. Organització
3. Els grups
4. Les activitats
5. El material
6. La seguretat
7. Menú
8. FAQs
9. Torn de preguntes

# QUI SOM?

---

SAM SPORTS EVENTS



CAMPUS



ESDEVENIMENTS

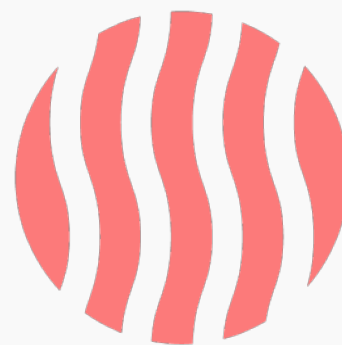

CLUBS



INFANTS

# SAM SPORTS EVENTS

# ORGANITZACIÓ

---

L'EQUIP · CALENDARI · HORARI · VIES DE COMUNICACIÓ

# L'EQUIP

Equip estable i amb titulació en el lleure, esportiva o educativa

DIRECCIÓ

**SAM SPORTS EVENTS**

COORDINACIÓ

**CARLES PRUNA I ALBERTO LÓPEZ**

Contacte directe en tot moment

MONITORS/ES  
(per grup)\*

**2/3 monitors/es**

**1 monitor/a de reforç**

\*En funció de la quantitat d'inscrits/es



# CALENDARI

## Del 25 de juny al 26 de juliol

24	<b>25</b>	26	27	28	29	30
1	2	3	4	5	6	7
8	9	10	11	12	13	14
15	16	17	18	19	20	21
22	23	24	25	26	27	28

## Del 26 d'agost al 6 de setembre

<b>26</b>	27	28	29	<b>30</b>	31	1
<b>2</b>	3	4	5	<b>6</b>	7	8

## Del 25 de juny al 26 de juliol

- Setmana 1: del 25 al 28 de juny
- Setmana 2: de l'1 al 5 de juliol
- Setmana 3: del 8 al 12 de juliol
- Setmana 4: del 15 al 19 de juliol
- Setmana 5: del 22 al 26 de juliol

## Del 26 d'agost al 6 de setembre

- Setmana del 26 al 30 d'agost
- Setmana del 2 al 6 de setembre



# HORARI

De 09:00 a 17:30

Servei d'acollida gratuït de  
08:00 a 09:00

L'organització del Campus no es fa responsable dels infants fins al moment en que arriben al lloc d'acollida.



# VIES DE COMUNICACIÓ

Tindrem 3 maneres de fer arribar la informació del campus



Web de SAM



Telegram



Mail



# WEB DE SAM

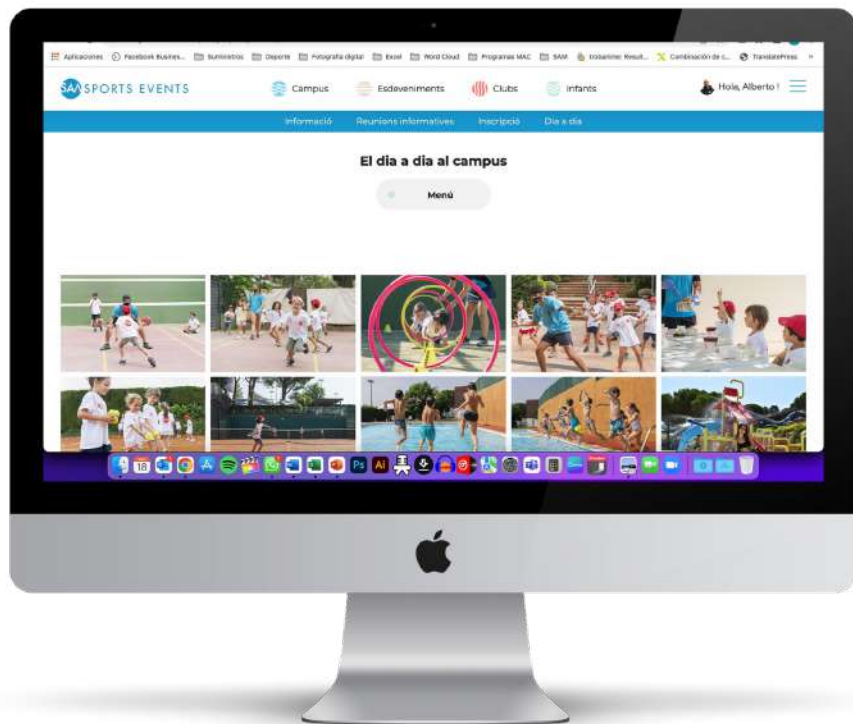

## Apartat el dia a dia del Campus

- Informació important del dia a dia
  - Menú
  - Notes de sortides
  - Altra informació

[www.samsportsevents.com/campus/campus-ctls/](http://www.samsportsevents.com/campus/campus-ctls/)



# TELEGRAM

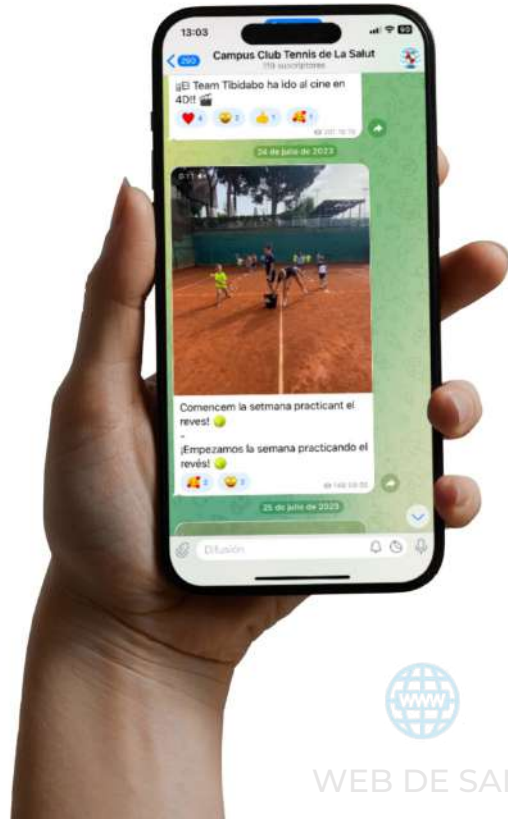

## Canal de Telegram

- Informació del dia a dia
- Avisar a les sortides
- Enviament del newsletter

Us podeu unir des de la web de SAM o escanejant el QR



# MAIL

Mitjà preferible pel qual us haureu d'adreçar a nosaltres

- Dubtes
- Un infant ha de marxar abans
- El recollirà una altra persona

[coordinacioctlasalut@samsportsevents.com](mailto:coordinacioctlasalut@samsportsevents.com)  
[activitats@samsportsevents.com](mailto:activitats@samsportsevents.com)

# PRESENCIALMENT

Per qüestions del dia a dia, directament amb els monitors i monitores del grup

- Informar que demà es recollirà a l'infant abans
- Demanar dieta tova per mal de panxa
- Etc.

Màxima disponibilitat de la coordinació.  
Línia directa per quelcom important.

# ELS GRUPS

---

GRUPS · ACCÉS AL CLUB

# GRUPS



En funció de l'edat  
dels i les participants

3 i 4 anys

**CAMPUS BABY**

5 a 12 anys

**CAMPUS JÚNIOR (GRUPS 1 - 5)**

En funció del nombre i edat dels inscrits/es

+13 anys

**CAMPUS JOVE**





# ACCÉS AL CLUB



## Pèrgola

Entrada pel carrer Mare de Déu de la Salut



## Passeig de les palmeres

Entrada pel carrer Riera Can Toda



## Frontó

Entrada pel carrer Riera Can Toda



## Club Tennis de La Salut

Entrada principal

# LES ACTIVITATS

---

OBJECTIUS · SAMILÀNDIA I ELS SAMIS · FIL CONDUCTOR  
ESPORTIVES · LÚDIQUES · EDUCATIVES · ESPECIALS  
ARXIU D'ACTIVITATS · SORTIDES  
AMB SAM COL·LABOREM A CASA



# OBJECTIUS

- Diversió
- Seguretat
- Educació



# SAMILÀNDIA I ELS SAMIS

## Treball de valors

- Equitat i diversitat
  - Gènere
  - Sexe
  - Raça
  - Color de la pell
  - Classe social

## Estil de vida

- Higiene
- Alimentació
- Activitat física



# FIL CONDUCTOR

Els Jocs i Esports del Món

**5 Continents**

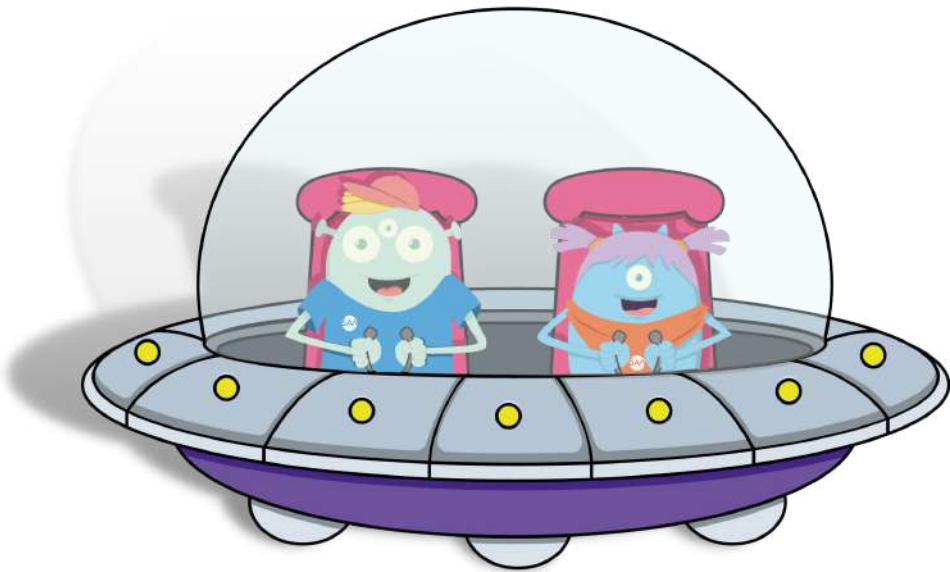

Jocs  
Esports  
Tallers  
Interculturalitat  
Costums  
Cultura







# ACTIVITATS ESPORTIVES

TENNIS - PÀDEL - PING PONG  
NATACIÓ - ESPORTS TRADICIONALS  
ESPORTS ALTERNATIUS





# ACTIVITATS LÚDIQUES

JOCS LÚDICS - TALLERS  
HIP HOP - JOCS DE TAULA



# ACTIVITATS ESPECIALS

## TENNIS EN FAMÍLIA

Setmana	Dilluns	Dimarts	Dimecres	Dijous	Divendres
Setmana 2 (1 al 5 de juliol)	Grup 1		Grup 2	Grup 3	
Setmana 4 (15 al 19 de juliol)	Grup 1		Grup 2	Grup 3	

## FESTIVAL DE HIP HOP i NATACIÓ SINCRONITZADA

Setmana	Dimecres 10 de juliol
Setmana 3 (8 al 12 de juliol)	Tots el grups a la piscina del club

# ARXIU D'ACTIVITATS

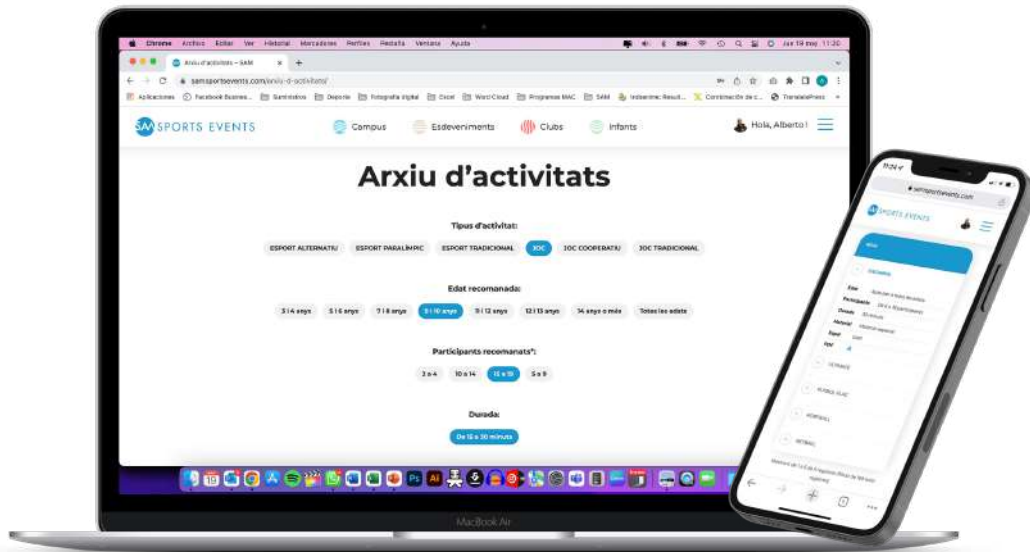

## Eina per a monitors i monitores

- Millorar la programació d'activitats
- Gran ventall de jocs i esports
- Filtres per trobar l'activitat indicada
- Constant actualització
- Accés per ordinador o mòbil
- Descàrrega de la fitxa de l'activitat





# SORTIDES

Sortides els dimarts i els dijous\*

Dimarts

**2, 3 i CAMPUS**

Dijous

**BABY i 1**

\*La setmana 4 (del 18 al 22 de juliol) els grups Baby, 1 i 2 sotiran divendres i els grups 3, 4, 5 i Campus no realitzaran sortida, en el seu lloc faran l'Acampada.

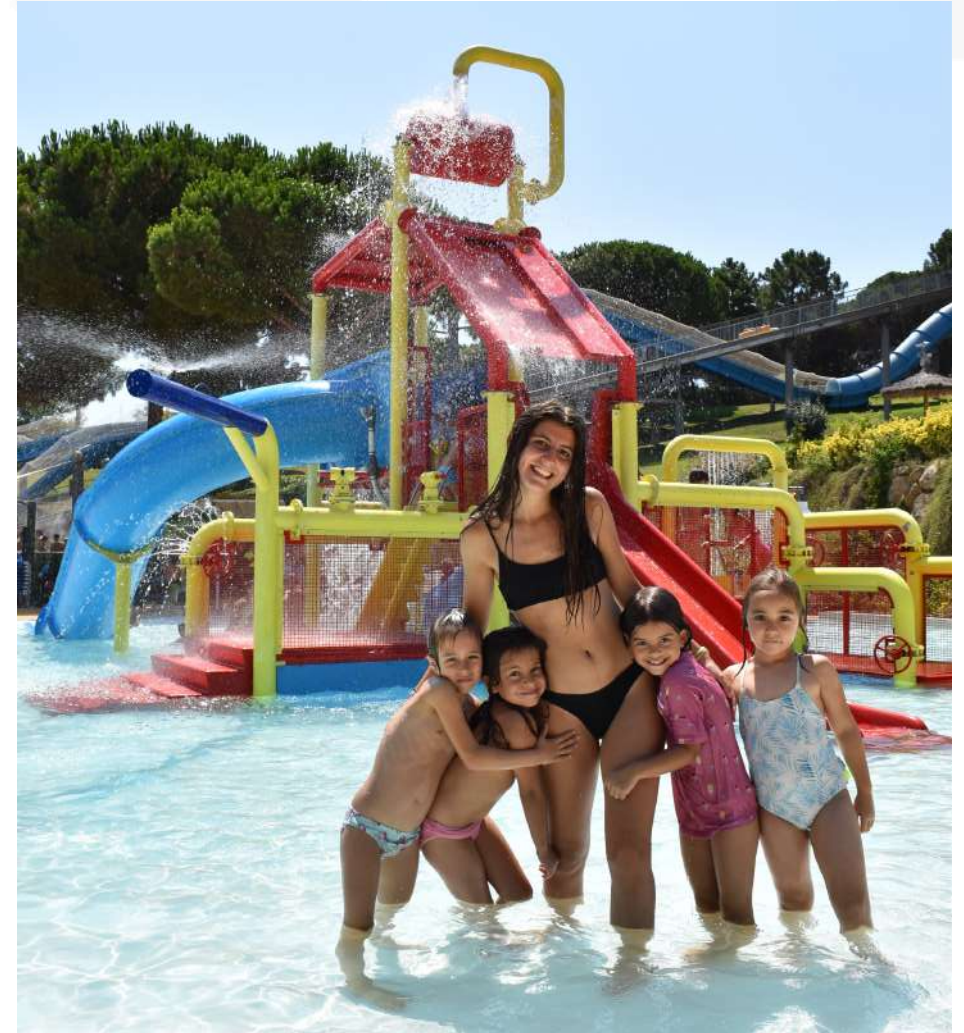



# BABY i 1

- DIJ 4 JULIOL** MARINELAND
- DILL 8 JULIOL** CENTRE D'APROPAMENT A LA NATURA
- DIJ 18 JULIOL** WATER WORLD
- DIV 26 JULIOL** TIBIDABO
- DIX 31 JULIOL** JJOO PRAT DEL LLOBREGAT



# 2, 3 i CAMPUS

- DIM 2 JULIOL** ILLA FANTASIA
- DIM 9 JULIOL** CAMÍ DE RONDA (S'AGARÒ)
- DIM 16 JULIOL** WATER WORLD
- DIJ 25 JULIOL** ACAMPADA
- DIX 31 JULIOL** JJOO PRAT DEL LLOBREGAT



# AMB SAM COL·LABOREM A CASA

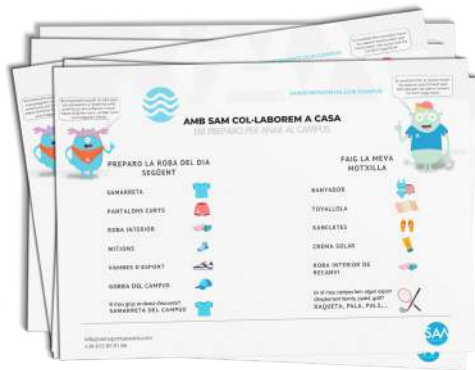

La meva motxilla



Les tasques de casa



# MATERIAL NECESSARI

## Vestimenta:

- **Samarreta d'esport**
- **Pantalons curts**
- **Mitjons**

Calçat esportiu: **Vambes estil tennis**

## Raqueta de tennis

## Bossa d'esport

## Material de piscina:

- **Banyador**
- **Tovallola**
- **Sabatilles de piscina**
- **Crema solar**

## Roba de recanvi

## Sabó

Tovallola extra per la dutxa (opcional)

## Esmorzar (recomanat)

## Material del Campus:

- **Gorra:** Cada dia
- **Samarreta:** Sortides i segons necessitat de la organització del Campus

**Tota la roba i material ha de venir clarament marcada amb el nom de l'infant.**

# LA SEGURETAT

---

SEGURETAT DURANT EL CAMPUS

# SEGURETAT DURANT EL CAMPUS

Assegurança privada  
esportiva d'accidents

Accident lleu

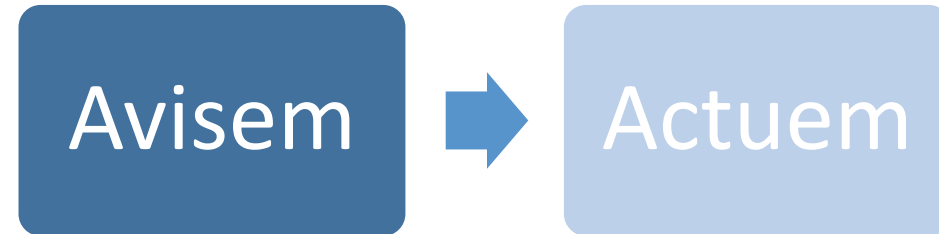

Accident greu

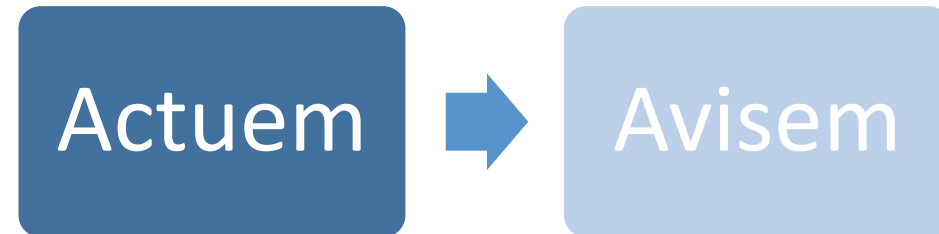

# MENÚ

---

DINARS I BERENARS · MENÚ MENSUAL



# DINARS I BERENARS

Dinars i berenars diaris

Important avisar d'al·lèrgies alimentàries



# FAQS

---

PREGUNTES FREQUENTS

# PREGUNTES FREQUENTS • HIGIENE

**Els infants es dutxaran?**

Sí, els infants es podran dutxar abans de marxar a casa.

**Els infants es canviaran?**

Sí. Per tant, és recomanable que porteu una muda de recanvi diària per posar-la després de la dutxa.

# PREGUNTES FREQUENTS • HÀBITS I RUTINES

## Com seran les entrades i sortides?

Es faran aprofitant diferents accessos del club. Així, evitarem significativament les aglomeracions de persones.

## Com beuran aigua els infants?

Disposem de diferents fonts al club per una bona hidratació dels nens, nenes i joves.

## Els més petits faran migdiada?

Sí, tindran una estona després de dinar per poder descansar en un espai apte per a aquest objectiu.

## Els més petits hauran de dur una muda de recanvi?

Nosaltres ho recomanem. El primer dia haurien de portar una muda que es quedarà al club i que serà retornada l'últim dia del campus.

# PREGUNTES FREQUENTS • ÀPATS

## Berenaran els infants?

Sí, s'entregarà berenar als nens, nenes i joves mentre esperen ser recollits.

## Menús i al·lèrgies.

Els menús seran preparats per l'equip de nutricionistes i cuiners del club. Si algun infant pateix d'algun tipus d'al·lèrgia alimentària, s'haurà de notificar a l'hora de fer la inscripció i aquest nen/a tindrà un menú adaptat a les seves necessitats.

## Els infants han de portar esmorzar?

Nosaltres ho recomanem. No tenim destinada una franja horària per esmorzar, però si que destinem uns moments entre activitat i activitat per fer un petit "break" i agafar forces. Una peça de fruita o un petit entrepà són ideals per a aquest àpat.

# PREGUNTES FREQÜENTS • ACTIVITATS I GRUPS

## Quines activitats dureu a terme a la piscina?

Activitats per millorar el nivell de natació dels infants. Aquestes dependran de l'edat i nivell del grup, ja sigui mitjançant exercicis de tècnica o bé amb jocs de desplaçament a l'aigua.

## Quan sabrem el grup?

El divendres anterior a la setmana que estigueu inscrits/es enviarem la nota informativa amb tota la informació de la setmana següent, dins de la mateixa trobareu un enllaç on podreu consultar el grup de l'infant i els companys/es i monitors/es amb els quals anirà.

# PREGUNTES FREQUENTS • ALTRES

Podem entrar el cotxe al club si no som socis?

No. El pàrking és d'ús exclusiu per a socis, sòcies i treballadors/es del club.

# TORN DE PREGUNTES

---

SAM SPORTS EVENTS





# ENCARA NO ENS SEGUEIXES?



@samsportsevents



SAM Sports Events



SAM Sports Events